

MEDIUS TUMORZENTRUM OSTFILDERN-RUIT

JAHRESBERICHT 2023
BERICHTSJAHR 2022



Vertrauen.Können

 medius KLINIK
OSTFILDERN-RUIT

Wenn es um Ihr Wohlergehen geht,
möchten wir Ihr Mittelpunkt sein.

Mit umfassender medizinischer
Kompetenz und größtem
persönlichem Engagement.

Ihr medius Tumorzentrum Ostfildern-Ruit

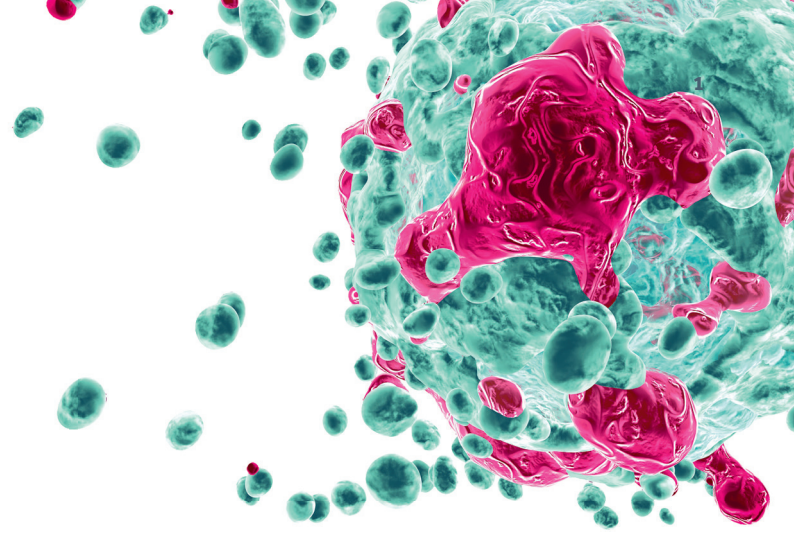

MITEINANDER GEGEN KREBS

Krebs ist eine Volkskrankheit: 500.000 Menschen in Deutschland erkranken Jahr für Jahr – Tendenz steigend. Zwar haben sich die Überlebenschancen in den zurückliegenden Jahrzehnten signifikant verbessert, dennoch bleibt Krebs die meistgefürchtete Erkrankung überhaupt.

Im Jahr 2019 haben das Bundesministerium für Bildung und Forschung (BMBF) und das Bundesministerium für Gesundheit die Nationale Dekade gegen den Krebs ausgerufen: „Alle relevanten Akteure Deutschlands bündeln ihre Kräfte im Kampf gegen den Krebs. Gemeinsam wollen sie erreichen, dass künftig möglichst viele Krebsneuerkrankungen verhindert werden und Betroffene ein besseres Leben führen können“ – so heißt es einleitend auf der Webseite der Initiative.

Sektorengrenzen – v. a. zwischen Fachgebieten, ambulantem und stationärem Bereich, Forschung und Versorgung – sollen die Qualität der Krebsversorgung nicht mehr beeinträchtigen. Prävention, die Definition von ungelösten Forschungsthemen und die Vernetzung von Forschung und Versorgung sind hierbei zentrale Inhalte.

Ganz unbekannt kommen einem diese strategischen Ziele nicht vor, jedoch soll jetzt der „Akteur“ Patient eine ganz neue Rolle erhalten, und die Nationale Dekade gegen den Krebs beabsichtigt, stets „den Menschen in den Mittelpunkt“ zu stellen: Im medius Tumorzentrum Ostfildern-Ruit – medius ist der Mittelpunkt – haben wir 2021 erneut versucht, „miteinander“, über Abteilungs- und Standortgrenzen hinweg, vor allem jedoch mit den sich uns anvertrauenden Patientinnen und Patienten gemeinsam das Beste im Kampf gegen den Krebs zu erreichen.

Auf den folgenden Seiten haben wir Ihnen das Ergebnis dieser Bemühungen erneut in Zahlen und Grafiken aufbereitet und freuen uns über Ihr Interesse hieran, Ihre Fragen und Anregungen.

Herzliche Grüße

Ihr Team des medius Tumorzentrums Ostfildern-Ruit

INHALT

Vorwort	1
Struktur des medius Tumorzentrums Ostfildern-Ruit	4
Lenkungs-gremium und Leitung des Tumorzentrums	6
Zertifizierte Behandlungseinheiten und Ansprechpartner	7
Multiprofessionelles Angebot des mTZ Ostfildern-Ruit	8
Tumorkonferenzen	8
Querschnittsbereiche	8
Regionales und überregionales Netzwerk	9
Patientenbeteiligung	10
Ergebnisqualität	11
Auditergebnisse	11
Ergebnisse interner Audits	11
Ergebnisse externer Audits	11
Evaluationsergebnisse	13
Patienten	13
Einweiser	13
Maßnahmen zur Qualitätssicherung	14
Qualitätszirkel	14
Morbiditäts- und Mortalitätskonferenzen	14
Leitlinien & SOPs	14
Fortbildungen	15
Klinische Studien und Publikationen	16
Kontakt Ansprechpartner	17



STRUKTUR DES MEDIUS TUMORZENTRUMS OSTFILDERN-RUIT

Das medius Tumorzentrum Ostfildern-Ruit besteht aus organbezogenen Einheiten, die allen Patienten der Region Diagnostik, Therapie und Nachsorge interdisziplinär und multiprofessionell anbieten. Insbesondere die Zentren für Brustkrebs, Prostatakrebs und Darmkrebs sind, der Häufigkeit dieser Erkrankungen entsprechend, hierbei von besonderer Bedeutung und bereits langjährig durch die Deutsche Krebsgesellschaft e.V. (DKG) auf höchstem Niveau zertifiziert.

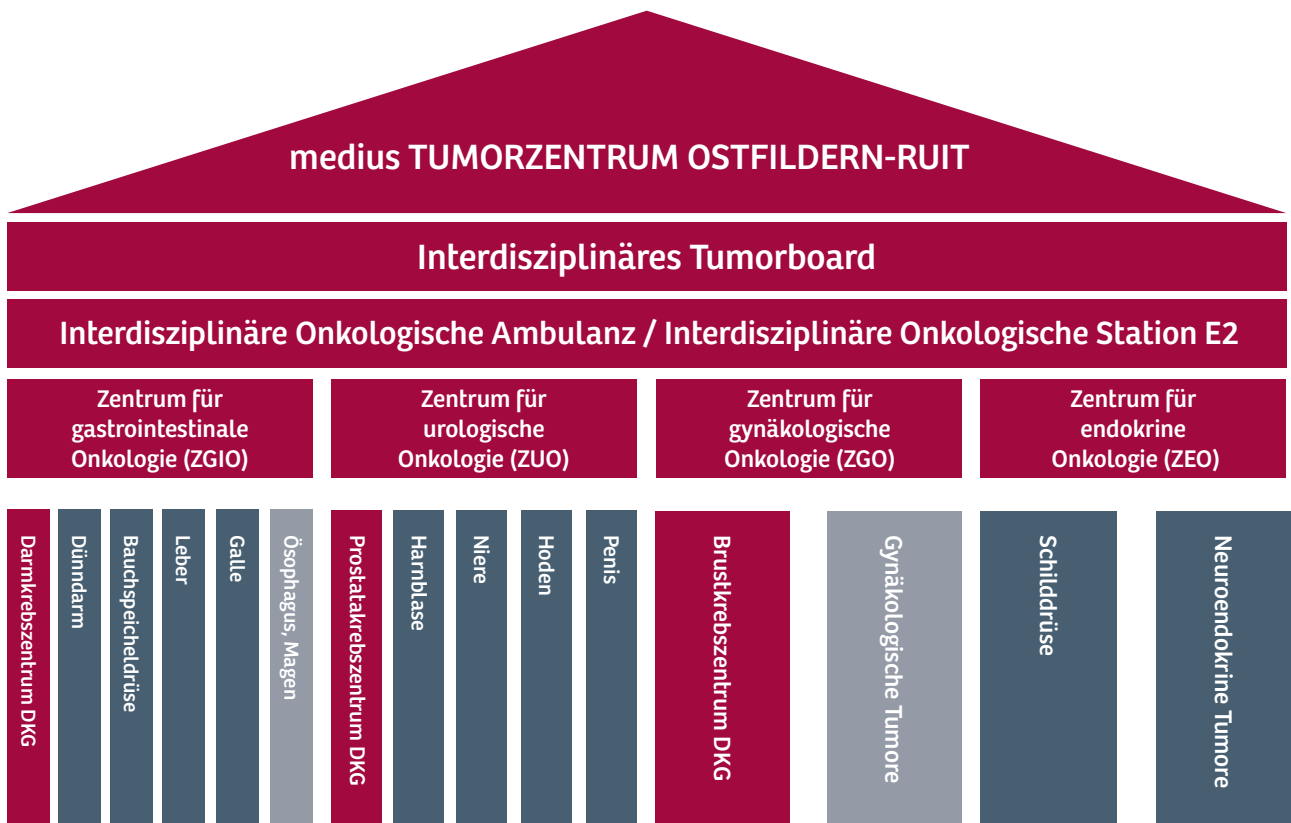

STRUKTUR DES MEDIUS TUMORZENTRUMS OSTFILDERN-RUIT

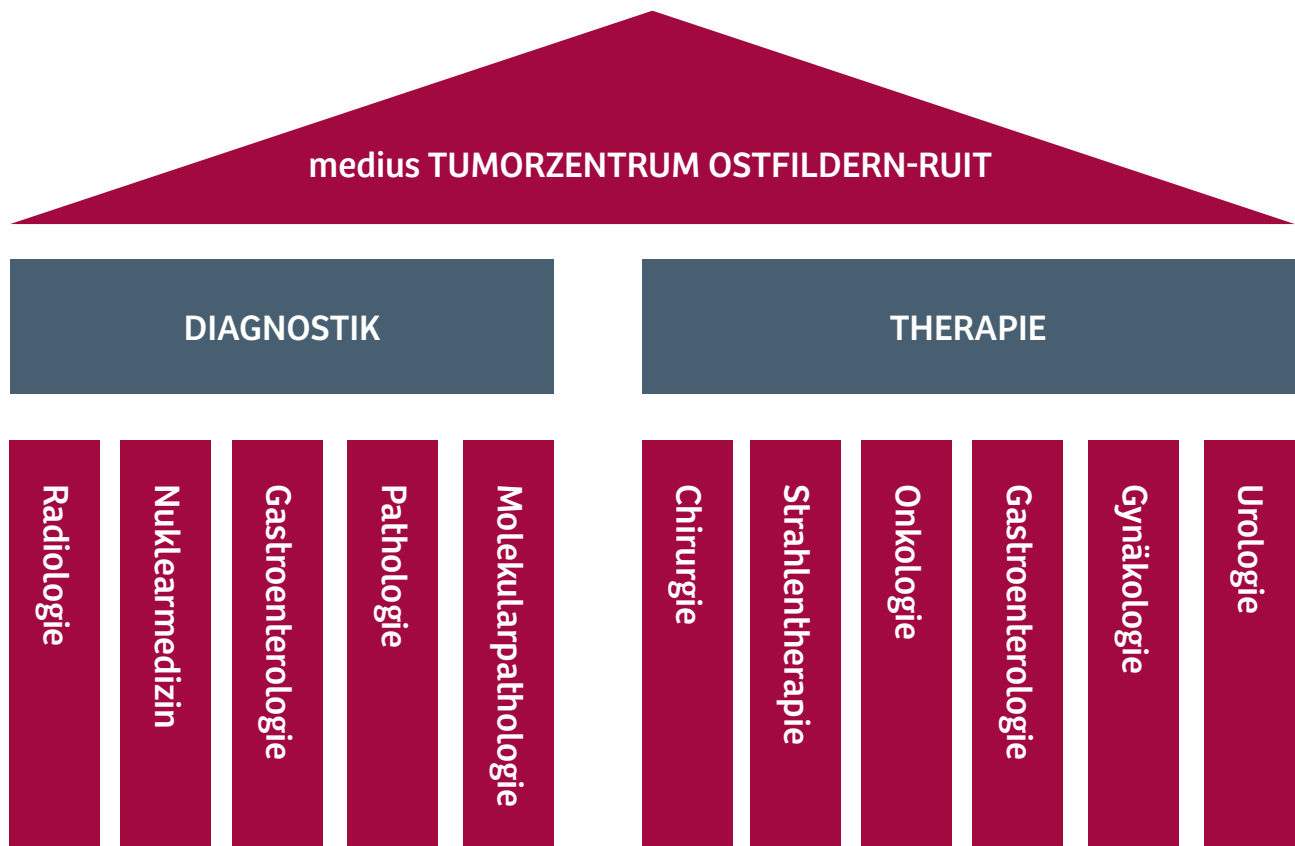

STRUKTUR DES MEDIUS TUMORZENTRUMS OSTFILDERN-RUIT

LENKUNGSGREMIUM UND LEITUNG

Die Koordination und Ausrichtung des medius Tumorzentrums Ostfildern-Ruit erfolgt durch das Lenkungsgremium. Aus den Mitgliedern des Lenkungsgremiums werden der Leiter, sein Stellvertreter sowie der Zentrumskoordinator gewählt. In dem Berichtsjahr setzte sich das Lenkungsgremium wie folgt zusammen:

Leiter des medius Tumorzentrums

Prof. Dr. Bodo Klump

Stellvertreter Uroonkologisches Zentrum

Dr. Björn Specht

Stellvertreter des Leiters medius Tumorzentrums

Dr. Matthias Geiger

Chefarzt Radiotherapie

Dr. Matthias Geiger

Ärztlicher Koordinator

Dr. Nikolai Schuelper

Chefarzt Radiologie

Prof. Dr. Holger Greess

Leiter Brustkrebszentrum

Dr. Michael Burkhardt

Chefarzt Nuklearmedizin

Dr. Attila Szikszai

Stellvertreter Brustkrebszentrum

Ernst Augschöll

Chefarzt Palliativmedizin

PD Dr. Dr. Andrej Zeyfang

Leiter Darmkrebszentrum

Prof. Dr. Bodo Klump

Klinikleiter (Sprecher der Krankenhausleitung)

Philipp Henßler

Stellvertreter Darmkrebszentrum

Michael Dick

Pflegedirektor (Mitglied der Krankenhausleitung)

Gerd Hauffe

Leiter Uroonkologisches Zentrum

Prof. Dr. Serdar Deger

Ständiger Gast (Geschäftsführer Medizin)

Dr. Jörg Sagasser

STRUKTUR DES MEDIUS TUMORZENTRUMS OSTFILDERN-RUIT

ZERTIFIZIERTE BEHANDLUNGSEINHEITEN UND ANSPRECHPARTNER

Das medius Tumorzentrum Ostfildern-Ruit wurde zuletzt am 11.11.2023 als Onkologisches Zentrum durch die Fachexperten der DKG unter der Registrierungsnummer FAO-Z033 zertifiziert und umfasst derzeit acht Tumorerkrankungen. Seit der ersten Zertifizierung eines Organkrebszentrums an den medius KLINIKEN OSTFILDERN-RUIT 2004 wird die Versorgungsbreite für die Patienten der Region kontinuierlich weiterentwickelt.

Tumorerkrankung	Registrierungsnummer	Datum der Erstzertifizierung
Brust	FAB-Z039-2	07.05.2004
Prostata	FAP-Z040 U	21.07.2009
Darm	FAD-Z313	24.07.2015
Niere	FAP-Z040 MN	11.11.2022
Sonstige Gastrointestinale Tumore	FAO-Z033 S1-G	11.11.2022
Endokrine Malignome	FAO-Z033 S4	11.11.2022
Penis	FAO-Z033 S6-P	11.11.2022
Hoden	FAO-Z033 S6-H	11.11.2022

MULTIPROFESSIONELLES ANGEBOT

TUMORKONFERENZEN

Die Tumorkonferenz ist das zentrale Element der interdisziplinären Zusammenarbeit. Gemeinsam wird hier eine Empfehlung zum weiteren diagnostischen und therapeutischen Vorgehen leitliniengerecht festgelegt. Die Tumorkonferenz findet jeden Mittwoch ab 14:30 Uhr statt. Die für die jeweilige Erkrankung relevanten Fachbereiche sind hierbei stets anwesend. Zudem ist eine Teilnahme auch für die behandelnden Ärzte sowie externe Zuweiser möglich. Die Anzahl der Vorstellungen ist in den vergangenen Jahren auf hohem Niveau stabil.

	2018	2019	2020	2021	2022
Erfolgte Fallbesprechungen	1467	1789	1809	1806	1916

Bei ausgewählten Fragestellungen erfolgt zudem die Vorstellung in gemeinsamen Tumorkonferenzen des Netzwerks, insbesondere in der Lungentumorkonferenz des Onkologischen Schwerpunktes des Landkreises.

QUERSCHNITTSBEREICHE

Für die multiprofessionelle Behandlung von Patienten arbeitet am medius Tumorzentrum Ostfildern-Ruit ein breites Team unterschiedlicher Berufsgruppen Hand in Hand zusammen. Hierbei steht, ganz im Sinne des Klinikleitbildes, der Patient stets im Mittelpunkt.

Zusätzlich zur pflegerischen und ärztlichen Betreuung stehen unter anderem der Sozialdienst, das Team der Psychoonkologen, speziell ausgebildete onkologische Fachpflegekräfte, die interdisziplinäre onkologische Tagesklinik sowie die Palliativstation mit besonders erfahrenen Pflegekräften und der Zusatzqualifikation Palliativ Care zur Verfügung.

Im Bereich der Diagnostik steht ein überaus umfangreiches Angebot mit modernster Bildgebung, einschließlich einer Nuklearmedizin mit PET-CT, und minimal-invasiven sowie endoskopischen Untersuchungen direkt am Standort zur Verfügung. Auch die Zubereitung der medikamentösen Therapien wie insbesondere Chemo- und Immuntherapien werden in der Zentralapotheke der medius KLINKEN patientenindividuell direkt vor Ort zubereitet.

Eine Auswahl der Entwicklung in diesen Querschnittsbereichen ist nachfolgend dargestellt.

	2018	2019	2020	2021	2022
Beratungen durch den Sozialdienst [Pat.]	694	804	641	571	753
Psychoonkologische Begleitungen [Pat.]	797	823	831	809	920
Patientenindividuelle Therapiezubereitungen [n]	13.145	14.112	14.344	14.075	14.119

MULTIPROFESSIONELLES ANGEBOT

REGIONALES UND ÜBERREGIONALES NETZWERK

Das medius Tumorzentrum Ostfildern-Ruit verfügt sowohl über ein starkes regionales als auch überregionales Netzwerk. Als etablierte regionale Partner sind insbesondere die umliegenden Praxen und Kliniken, die aktive Mitgliedschaft im Onkologischen Schwerpunkt (OSP) des Landkreises sowie das Hospiz und die kirchlichen Seelsorgen zu nennen.

Überregional besteht eine enge Zusammenarbeit mit dem Universitätsklinikum Tübingen, zu dessen Akademischen Lehrkrankenhäusern die medius KLINIKEN zählen, sowie zu weiteren Zentren außerhalb des Landkreises bei speziellen Fragestellungen.

PATIENTENBETEILIGUNG

Die Patientenbeteiligung ist bei onkologischen Erkrankungen von besonderer Bedeutung. Um diese weiter zu fördern, bestehen, in Ergänzung zu dem gelebten „shared decision making“, drei weitere Elemente:

- » Regelmäßige Besprechung des individuellen Behandlungsplanes
- » Patientenorientierte Fortbildungen mit Raum für weiterführende Fragen
- » Förderung von und Zusammenarbeit mit Selbsthilfegruppen

Als Weiterentwicklung wurde im vergangenen Jahr ein Therapiebericht für die ambulanten Patienten etabliert, der die Therapie zu jedem Therapietag darstellt sowie die Laborbefunde und den nächsten Termin für den Patienten und auch den Einweiser beinhaltet.

Im Betrachtungszeitraum erfolgten, unter Beachtung der jeweils gültigen Corona-Maßnahmen, Patientenfortbildungen zur Darmkrebsvorsorge sowie zur Diagnostik bei Brustkrebs.

Es besteht eine enge Zusammenarbeit mit den langjährig etablierten Selbsthilfegruppen der drei Haupttumorertitäten im Zentrum.

Tumorerkrankung	Name der Selbsthilfegruppe	Ansprechpartner der Selbsthilfegruppe	Ansprechpartner im medius Tumorzentrum Ostfildern-Ruit
Brustkrebs	Brustzentrum Nürtingen Ruit FSH n. Krebs (Landesverband)	Fr. Stadelberger	Hr. Dr. Augschöll
Darmkrebs	ILCO Stuttgart	Fr. Krapf	Hr. Prof. Dr. Klump
Prostatakrebs	Selbsthilfegruppe Prostatakrebs	Hr. Mangold	Hr. Prof. Dr. Deger
	SHG Ostfildern-Ruit	Hr. Claren	Hr. Prof. Dr. Deger

ERGEBNISQUALITÄT

AUDITERGEBNISSE

ERGEBNISSE INTERNER AUDITS

In den medius KLINIKEN gGmbH ist ein standortübergreifender Bereich Qualitätsmanagement etabliert, der maßgeblich die Prozesse der Qualitätssicherung moderiert und begleitet sowie auch regelmäßige interne Audits durchführt. Die Audits erfolgen hierbei sowohl abteilungsbezogen als auch unter Betrachtung verschiedener Funktionseinheiten und Berufsgruppen. Aus den internen Audits, die für die Diagnostik und Therapie onkologischer Patienten relevant sind, ergaben sich im Betrachtungsjahr 2022 keine Abweichungen oder Nebenabweichungen und 24 Hinweise. Die Hinweise wurden umfassend behoben, bzw. Maßnahmen hierzu sind eingeleitet.

ERGEBNISSE EXTERNER AUDITS

Das medius Tumorzentrum Ostfildern-Ruit sowie die darin enthaltenen Organkrebszentren, Module und Schwerpunkte werden jährlich durch die externen Fachexperten der Deutschen Krebsgesellschaft e.V. (DKG) auditert und stets erfolgreich rezertifiziert.

Die für die Zertifizierung geltenden Kriterien sind hierfür aus den überregionalen Leitlinien der Fachgesellschaften abgeleitet und basieren auf den wissenschaftlichen Ergebnissen zahlreicher internationaler, multizentrischer Studien. Hierbei ist es üblich, dass sich Abweichungen oder Hinweise ergeben und dass Sollvorgaben nicht vollständig erreicht werden. Die daraus resultierenden Anregungen der Fachexperten und umgesetzte Maßnahmen tragen hierdurch zur kontinuierlichen Weiterentwicklung der Zentren bei. Die nachfolgende Tabelle gibt einen Überblick über die Entwicklung und den aktuellen Stand der einzelnen Zentren.

Die nächsten Audits werden im Juli 2023 erfolgen.

Zentrum	Registrierungsnummer	Kategorie	Auditjahr 2018	Auditjahr 2019	Auditjahr 2020	Auditjahr 2021	Auditjahr 2022
Brust	FAB-Z039-2	Abweichungen	0	0	0 [REDZYK]	0 [REDZYK]	0 [REDZYK]
		Hinweise	10	9	0 [REDZYK]	0 [REDZYK]	0 [REDZYK]
		Erfüllungsgrad Kennnummern	86%	79%	75%	92%	88%
Prostata	FAP-Z040 U	Abweichungen	0	0	0 [REDZYK]	0 [REDZYK]	0
		Hinweise	14	12	0 [REDZYK]	0 [REDZYK]	3
		Erfüllungsgrad Kennnummern	85%	88%	85%	96%	96%
Darm	FAD-Z313	Abweichungen	0	0	0 [REDZYK]	0 [REDZYK]	2
		Hinweise	9	12	0 [REDZYK]	0 [REDZYK]	9
		Erfüllungsgrad Kennnummern	84%	71%	80%	90%	91%

ERGEBNISQUALITÄT

Zentrum	Registrierungsnummer	Kategorie	Auditjahr 2022
Onkologisches Zentrum	FAO-Z033	Abweichungen	1
		Hinweise	4
		Erfüllungsgrad Kennnummern	100%
Sonstige Gastrointestinale Tumore	FAO-Z033 S1-G	Abweichungen	0
		Hinweise	0
		Erfüllungsgrad Kennnummern	100%
Endokrine Malignome	FAO-Z033 S4	Abweichungen	0
		Hinweise	2
		Erfüllungsgrad Kennnummern	100%
Penis	FAO-Z033 S6-P	Abweichungen	0
		Hinweise	0
		Erfüllungsgrad Kennnummern	100%
Hoden	FAO-Z033 S6-H	Abweichungen	0
		Hinweise	0
		Erfüllungsgrad Kennnummern	100%
Niere	FAP-Z040 MN	Abweichungen	0
		Hinweise	0
		Erfüllungsgrad Kennnummern	94%

ERGEBNISQUALITÄT

EVALUATIONSERGEBNISSE

Ein weiteres zentrales Element zur Beurteilung der Ergebnisqualität sind die Befragung von Patienten und Einweisern. Ergänzend zur im Wesentlichen fachlich-inhaltlichen Beurteilung, können hierdurch Zufriedenheit und individueller Eindruck der Patienten und Zuweiser erhoben und diskutiert werden.

PATIENTEN

Die Patientenbefragungen der zertifizierten Organzentren erfolgt in maximal dreijährigem Intervall mittels anonymer Patientenfragebögen und fand zuletzt im Kalenderjahr 2021 statt. Die Fragen beinhalten hierbei die vier Hauptblöcke

- » Aufnahme in unsere Klinik
- » Betreuung in unserer Klinik
- » Allgemeine Beurteilung unserer Klinik
- » Persönliche Anmerkungen zum Aufenthalt in der Klinik.

Es wurde insgesamt eine zufriedenstellende Rücklaufquote von 63% erreicht. Die Ergebnisse wurden von den jeweiligen Zentren als durchweg positiv bewertet. Die nächste Befragung ist für 2024 geplant.

EINWEISER

Die Einweiserbefragungen erfolgen analog der Patientenbefragungen im Rahmen der Organkrebszentren in dreijährigem Intervall mittels anonymer Fragebögen. Befragt werden hierbei die zuweisenden Fachärzte und Allgemeinmediziner. Ziel ist es, den Weiterentwicklungsbedarf bezüglich onkologischer Patienten zu identifizieren und potentiell erforderliche Maßnahmen einzuleiten. Die Fragen beinhalten die drei Hauptblöcke

- » Betreuung durch unsere Klinik – einschließlich Terminvergabe und Erreichbarkeit
- » Rückmeldung durch unsere Klinik – einschließlich Arztbrief
- » Persönliche Anmerkungen

Es wurde insgesamt eine Rücklaufquote von 39 % erreicht. Die erhobenen Aspekte wurden als durchweg gut oder sehr gut bewertet. Die nächste Befragung ist für 2024 geplant. Auch wenn die Rücklaufquote im Vergleich zu 2019 bereits gesteigert werden konnte, so wird für die nächste Befragung dennoch eine noch höhere Rücklaufquote angestrebt.

MASSNAHMEN ZUR QUALITÄTSSICHERUNG

QUALITÄTSZIRKEL

Zur Qualitätssicherung und Weiterentwicklung finden mehrmals jährliche Qualitätszirkel im medius Tumorzentrum Ostfildern-Ruit statt. Hierbei werden ausgewählte onkologische Themen dargestellt, diskutiert und abgeleitete Maßnahmen festgelegt. An den Qualitätszirkeln nehmen die jeweiligen Mitglieder und Hauptkooperationspartner der entsprechenden Organzentren sowie Mitwirkende und Referenten in Abhängigkeit der ausgewählten Themenschwerpunkte teil.

Im Betrachtungszeitraum 2022 fanden insgesamt 8 Qualitätszirkel statt. Hiervon bezogen sich jeweils zwei auf die drei Organkrebszentren sowie zwei weitere auf übergeordnete Themen des medius Tumorzentrums Ostfildern-Ruit.

MORBIDITÄTS- UND MORTALITÄTSKONFERENZEN

In den Morbiditäts- und Mortalitätskonferenzen (M&M-Konferenzen) des medius Tumorzentrums werden ausgewählte Kasuistiken vorgestellt und interdisziplinär analysiert, aus deren individuellem Verlauf sich potentielle Weiterentwicklungsmaßnahmen ableiten lassen. Auch wenn es sich um einzelne und oftmals schicksalshafte Erkrankungsverläufe handelt, so wird doch stets kritisch geprüft, inwieweit durch strukturelle Veränderungen oder Anpassungen der klinischen Praxis vergleichbare Situationen zukünftig vermeidbar sein könnten.

Die M&M-Konferenzen finden stets im Anschluss an die letzte Tumorkonferenz des Monats statt. Im Betrachtungszeitraum erfolgte einschließlich einer zusätzlichen standortübergreifenden Konferenz 13 M&M-Konferenzen mit insgesamt 20 Fallbesprechungen.

LEITLINIEN & SOPS

Die Patientenversorgung im Bereich der Onkologie erfolgt in einem überaus hohen Maße evidenzbasiert. Basierend auf zahlreichen multizentrischen Studien konnten für die meisten Tumorerkrankungen nationale Leitlinien zu Diagnostik, Therapie und Nachsorge entwickelt werden. Diese stellen auch im medius Tumorzentrum Ostfildern-Ruit die maßgebliche Grundlage für Entscheidungen in der Patientenversorgung dar und sind entsprechend in internen Verfahrensvorgaben und Prozessbeschreibungen (SOPs) umgesetzt. Leitlinien und SOPs werden regelmäßig auf Aktualität überprüft.

Stichprobenartige Überprüfungen durch das Qualitätsmanagement ergaben, dass lediglich in einzelnen, aber stets klar begründeten Fällen, abweichende, patientenorientierte Vorgehensweisen erfolgt sind.

MASSNAHMEN ZUR QUALITÄTSSICHERUNG

Fachdisziplin (Anwendungsbereich)	Bezeichnung der Leitlinie (inkl. Versionsstand, Angabe S1-3)	Bezeichnung der SOP (inkl. Versionsstand)	Leitlinien-/ SOP-Verantwortlicher
Innere Medizin, Gastroenterologie und Tumormedizin	S3-LL KRK Version 2.1	SOP Diagnostik und Therapie Darmkrebs Version 2.0	Prof. Dr. B. Klump
Innere Medizin, Gastroenterologie und Tumormedizin	S3-LL HCC und biliäre Karzinome Version 3.0 S2k-LL Neuroendokrine Tumore 2018	SOP Diagnostik und Therapie Sonst. Gastroin- testinale Tumore Version 2.0	Prof. Dr. B. Klump
Innere Medizin, Gastroenterologie und Tumormedizin	S2k-LL Neuroendokrine Tumore 2018	SOP Diagnostik und Therapie Endokrine Malignome Version 2.0	Prof. Dr. B. Klump
Gynäkologie	S3-LL MaCa Version 4.4	SOP Diagnostik und Therapie Brustkrebs Version 2.0	Dr. M. Burkhardt
Urologie	S3-LL Prostatakarzinom Version 6.2	SOP Diagnostik und Therapie Prostatakrebs Version 2.0	Prof. Dr. S. Deger
Urologie	S3-LL Keimzelltumor des Hodens Version 1.1 S3-LL Peniskarzinom Version 1.0	SOP Diagnostik und Therapie Hodentumore und Peniskarzinome Version 2.0	Prof. Dr. S. Deger
Urologie	S3-LL Nierenzellkarzinom Version 4.0	SOP Diagnostik und Therapie Nierenkrebs Version 2.0	Prof. Dr. S. Deger

FORTBILDUNGEN

Die Fortbildungen des medius Tumorzentrums Ostfildern-Ruit werden zentral über die Akademie der medius KLINI-KEN gGmbH gelenkt. Hierbei werden sowohl Fortbildungen für Mitarbeitenden im Onkologischen, aber auch das Fortbildungsangebot für Externe angeboten. Für Mitarbeitende wird mindestens einmal jährlich eine externe Fortbildung mit onkologischem Bezug ermöglicht. Darüber hinaus haben im Betrachtungszeitraum 2022 insgesamt 58 über die Landesärztekammer zertifizierte onkologische Fortbildungen stattgefunden. Hierzu zählen 52 Fortbildungen „Tumorkonferenz: Leitlinien-gerechte Therapien von malignen Erkrankungen anhand von Kasuistiken“ sowie 6 weitere Fortbildungen mit onkologischen Themen im Rahmen der wöchentlichen „Oasen-Seminare“. Die Teilnahme war sowohl den internen Mitarbeitenden als auch niedergelassenen Kollegen möglich.

KLINISCHE STUDIEN UND PUBLIKATIONEN

Das medius Tumorzentrum Ostfildern-Ruit verfügt über ein eigenes, interdisziplinäres Studiensekretariat für Patienten mit onkologischen Erkrankungen. Insbesondere im Rahmen der wöchentlichen Tumorkonferenzen wird für jeden Patientenfall stets geprüft, ob eine Behandlung im Rahmen einer klinischen Studie erfolgen kann.

Die aktive Mitarbeit an multizentrischen Studien ist hierbei langjährig etabliert und wird stets weiterentwickelt. Für Patienten der zertifizierten Elemente innerhalb des medius Tumorzentrums Ostfildern-Ruit stand nachfolgendes Studienangebot im Betrachtungszeitraum 2022 zur Verfügung.

Durchführende Einheit	Studie	Status der Studie offen / geschlossen (dd.mm.jj)	Anzahl Pat. (im Betrachtungszeitraum)
Klinik für Strahlentherapie und Tumormedizin	Oligoma	offen	0
	HYPOSIB	geschlossen, Follow up	0
	Mammakarzinom iBT	geschlossen, Follow up	0
Klinik für Urologie	PCO	offen	83
	Carat	offen	8
Klinik für Innere Medizin, Gastroenterologie und Tumormedizin			
Klinik für Strahlentherapie und Tumormedizin	AIO-KRK-0419 (AIO 18.1)	offen	4
Klinik f. Allgemein- und Viszeralchirurgie	AIO-KRK-0319 (AIO 18.2)	offen	0
	TKK III Register	geschlossen, Follow up	0
	Elderly	offen	0
	FIRE-4 AIO KRK-0114	offen	0
	Colopredict Plus	offen	16
	Circulate	offen	1
	BNT 000-001	offen	0
	Platon	offen	2
	ALPACA	geschlossen, Follow up	0
	Paragon	geschlossen, Follow up	0
Klinik für Gynäkologie	BCP	offen	0
	AXSANA	offen	7
	Preagnant	offen	0
	BMBC	offen	0
	Ribana	geschlossen, Follow up	0
	OPAL	offen	0

KONTAKT | ANSPRECHPARTNER

LEITUNG UND KOORDINATION

medius Tumorzentrum Ostfildern-Ruit

Sekretariat

Klinik für Innere Medizin, Gastroenterologie, Pneumologie, Tumor- und Palliativmedizin

E-Mail: tumorzentrum-mkr@medius-kliniken.de

Telefon: 0711 / 4488-11400

Fax: 0711 / 4488-11409



Prof. Dr. med. Bodo Klump

Chefarzt

Klinik für Innere Medizin,
Gastroenterologie, Pneumologie,
Tumor- und Palliativmedizin



Dr. med. Matthias Geiger

Chefarzt

Klinik für Strahlentherapie
und Tumormedizin



Dr. med. Nikolai Schuelper

Oberarzt

Klinik für Innere Medizin,
Gastroenterologie, Pneumologie,
Tumor- und Palliativmedizin

KONTAKT | ANSPRECHPARTNER

ZENTRUM FÜR GASTROINTESTINALE ONKOLOGIE

Sekretariat

Klinik für Innere Medizin, Gastroenterologie, Pneumologie, Tumor- und Palliativmedizin

E-Mail: ruiSekretariat-gastroonko@medius-kliniken.de

Telefon: 0711 / 4488-11400

Fax: 0711 / 4488-11409



Prof. Dr. med. Bodo Klump

Chefarzt

Klinik für Innere Medizin,
Gastroenterologie, Pneumologie,
Tumor- und Palliativmedizin



Dr. med. Klaus Kraft

Chefarzt

Klinik für Allgemein- und
Viszeralchirurgie



Michael Dick

Leitender Oberarzt

Klinik für Allgemein- und
Viszeralchirurgie



Dr. med. Alberta May Daraban-Brixner

Leitende Oberärztin

Klinik für Innere Medizin,
Gastroenterologie, Pneumologie,
Tumor- und Palliativmedizin



Dr. med. Sarah Taha

Sektionsleitung Endoskopie

Klinik für Innere Medizin,
Gastroenterologie, Pneumologie,
Tumor- und Palliativmedizin

KONTAKT | ANSPRECHPARTNER

ZENTRUM FÜR UROONKOLOGIE

Sekretariat

Klinik für Urologie

E-Mail: a.bock@medius-kliniken.de
a.schiller@medius-kliniken.de

Telefon: 0711 / 4488-11350

Fax: 0711 / 4488-13309



Prof. Dr. med. Serdar Deger
Chefarzt



Dr. med. Björn Specht
Leitender Oberarzt

ZENTRUM FÜR GYNÄKOLOGIE

Sekretariat

Klinik für Frauenheilkunde und Geburtshilfe

E-Mail: m.burkhardt@medius-kliniken.de

Telefon: 0711 / 4488-11300

Fax: 0711 / 4488-11309

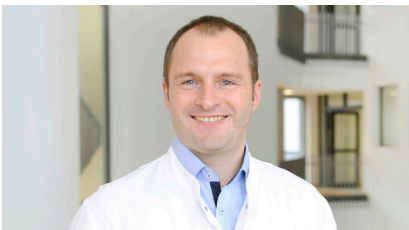

Dr. med. Michael Burkhardt
Chefarzt



Ernst Augschöll
Leitender Oberarzt

KONTAKT | ANSPRECHPARTNER

ZENTRUM FÜR ENDOKRINE ONKOLOGIE

Sekretariat
Klinik für Nuklearmedizin
Telefon: 0711 / 4488-11850
Fax: 0711 / 4488-12859



Dr. med. univ. Szeged Attila Szikszai
Chefarzt

QUERSCHNITTSBEREICHE

STRAHLENTHERAPIE UND TUMORMEDIZIN

Sekretariat
Klinik für Strahlentherapie und Tumormedizin
E-Mail: n.cerito@medius-kliniken.de
Telefon 0711 / 4488-11650
Fax 0711 / 4488-11669



Dr. med. Matthias Geiger
Chefarzt

RADIOLOGIE

Sekretariat
Klinik für Radiologie
E-Mail: radiologie-mkr@medius-kliniken.de
Telefon: 0711 / 4488-11600
Fax: 0711 / 4488-11609



Prof. Dr. med. Holger Greess
Chefarzt

KONTAKT | ANSPRECHPARTNER

NUKLEARMEDIZIN

Sekretariat
Klinik für Nuklearmedizin
Telefon: 0711 / 4488-11850
Fax: 0711 / 4488-12859



Dr. med. univ. Szeged Attila Szikszai
Chefarzt

PSYCHOONKOLOGIE



Verena Benzing
Psychologin
v.benzing@medius-kliniken.de
Telefon 0711 / 4488 - 19310



Nina Lang
Psychologin
n.lang2@medius-kliniken.de
Telefon 0711 / 4488 - 19425



Aydin Kübler
Psychologin
a.kuebler@medius-kliniken.de
Telefon 0711 / 4488 - 19322



Patrick Metzner
Psychologe
p.metzner@medius-kliniken.de
Telefon 0711 / 4488 - 19320

KONTAKT | ANSPRECHPARTNER

SOZIAL- UND PFLEGEBERATUNG



Ariane Ritapal
a.ritapalbenzing@
medius-kliniken.de
Telefon 0711 / 4488 - 15385



Ingeborg Lohmann
i.lohmann@medius-kliniken.de
Telefon 0711 / 4488 - 18310

PALLIATIVSTATION

Sekretariat
Klinik für Innere Medizin, Gastroenterologie, Pneumologie,
Tumor- und Palliativmedizin
E-Mail: ruitsekretariat-gastroonko@medius-kliniken.de
Telefon: 0711 / 4488-11400
Fax: 0711 / 4488-11409



Prof. Dr. med. Bodo Klump
Chefarzt

SAPV

Sekretariat SAPV
Telefon: 0711 / 4488-18320
Fax: 0711 / 4488-18329



Dr. med. Katharina Laichinger
Oberärztin

MEDIUS BEDEUTET MITTELPUNKT

Drei Standorte. Über 3.400 engagierte Mitarbeiter. Ein gemeinsames Ziel: Ihrem Vertrauen jeden Tag aufs Neue gerecht zu werden. Mit hoher medizinischer Fachkompetenz, einer modernen Infrastruktur und großem persönlichem Einsatz.

Den Menschen nahe zu sein, das ist für uns mehr als ein Versprechen. Es ist unser Auftrag als gemeinnütziger Klinikverbund des Landkreises Esslingen. Wenn es um Ihre Gesundheit geht, wollen wir Ihr Medius, Ihr Mittelpunkt sein. Unser Mittelpunkt sind Sie.

SIE FINDEN UNS HIER

medius KLINIK OSTFILDERN-RUIT

Hedelfinger Straße 166
73760 Ostfildern
Telefon 0711 / 4488-0

WWW.MEDIUS-KLINIKEN.DE

KIRCHHEIM | NÜRTINGEN | OSTFILDERN-RUIT

AKADEMISCHES LEHRKRANKENHAUS
DER UNIVERSITÄT TÜBINGEN

IMPRESSUM

medius KLINIKEN gGmbH
EINE GEMEINNÜTZIGE GESELLSCHAFT
DES LANDKREISES ESSLINGEN
SITZ Kirchheim unter Teck
Zertifiziert nach DIN ISO 9001:2015

VORSITZENDER DES AUFSICHTSRATS
Landrat Heinz Einingler
GESCHÄFTSFÜHRER Sebastian Krupp
GESCHÄFTSFÜHRER MEDIZIN Dr. med. Jörg Sagasser
Amtsgericht Stuttgart HRB 731011
UST-IdNr. DE 266222308

UNTERNEHMENSKOMMUNIKATION
Charlottenstraße 10
73230 Kirchheim unter Teck