

**KLINIK
FÜR INNERE MEDIZIN,
GASTROENTEROLOGIE,
PNEUMOLOGIE, TUMOR-
UND PALLIATIVMEDIZIN**

OSTFILDERN-RUIT



Vertrauen.Können

M **medius** KLINIK
OSTFILDERN-RUIT

Wenn es um Ihre Gesundheit geht,
möchten wir Ihr Mittelpunkt sein.
Mit umfassender medizinischer
Kompetenz und größtem
persönlichem Engagement.

Ihre **medius** KLINIK OSTFILDERN-RUIT



Prof. Dr. med. Bodo Klump
Chefarzt

HERZLICH WILLKOMMEN

in der Klinik für Innere Medizin, Gastroenterologie, Pneumologie, Tumor- und Palliativmedizin!

Im Namen meines gesamten Teams begrüße ich Sie herzlich in unserer Klinik. Gemeinsam mit der Klinik für Innere Medizin, Herz- und Kreislauferkrankungen und der Klinik für Innere Medizin, Altersmedizin und Diabetologie bilden wir ein in der Region anerkanntes Zentrum für die Behandlung aller inneren Erkrankungen. Hierbei sind wir besonders spezialisiert auf Erkrankungen des Magen-Darm-Trakts, der Leber und der Bauchspeicheldrüse (Gastroenterologie), auf Krankheiten von Lunge und Bronchien (Pneumologie) sowie auf Tumorerkrankungen (Onkologie) aller Organe unter Einschluss des Blutes.

Ein qualifiziertes und motiviertes Team sowie eine hochspezialisierte apparative Ausstattung geben uns die Möglichkeit, unsere Patienten auf höchstem medizinischem Niveau zu betreuen.

Im Hause unterstützen uns hierbei eine Vielzahl anderer Fachkliniken in einem Krankenhaus der kurzen Wege. Außerhalb der Klinik sind Haus- und Fachärzte unsere geschätzten Partner. Neben unserem medizinischen Angebot, das aktuellsten und höchsten wissenschaftlichen Standards entspricht, ist es uns wichtig, stets den ganzen Menschen mit seinen Beschwerden und Bedürfnissen im Blick zu haben. Ich lade Sie herzlich ein, uns, unsere Expertise und unser Engagement auf den folgenden Seiten näher kennenzulernen!

Ihr

Prof. Dr. med. Bodo Klump

Unsere fachlichen Schwerpunkte:

1. ERKRANKUNGEN DES VERDAUUNGSSYSTEMS: "GASTROENTEROLOGIE"

Die Gastroenterologie umfasst das Erkennen (Diagnostik) und Behandeln (Therapie) von Erkrankungen der Speiseröhre, des Magens, des Dünndarms, des Dick- und Mastdarms, der Leber, des Gallensystems und der Bauchspeicheldrüse.

In der Diagnostik spielen die endoskopischen Verfahren („Spiegelungen“) und der Ultraschall (Sonografie) eine besondere Rolle. Modernste Verfahren in anderen Fachabteilungen der medius KLINIK OSTFILDERN-RUIT wie Computertomografie, Kernspintomografie oder Positronenemissionstomografie komplettieren das diagnostische Spektrum.

Auch in der Therapie spielen die Endoskopie und die Sonografie eine wichtige Rolle: Wucherungen können so schonend entfernt oder Verengungen nicht-operativ beseitigt oder überbrückt werden.

Unser wichtigster Partner in der Therapie ist die Klinik für Allgemein- und Viszeralchirurgie, die besonders in der minimal-invasiven „Schlüsselloch-Chirurgie“ eine herausragende Erfahrung vorweisen kann. Gemeinsam entwickeln wir in enger interdisziplinärer Zusammenarbeit für jeden einzelnen Patienten ein individuelles Behandlungskonzept.

Innerhalb der Gastroenterologie bilden die Tumorerkrankungen im Verdauungssystem (Gastrointestinale Onkologie) und die chronisch-entzündlichen Darm-erkrankungen (Morbus Crohn und Colitis ulcerosa) besondere Schwerpunkte.

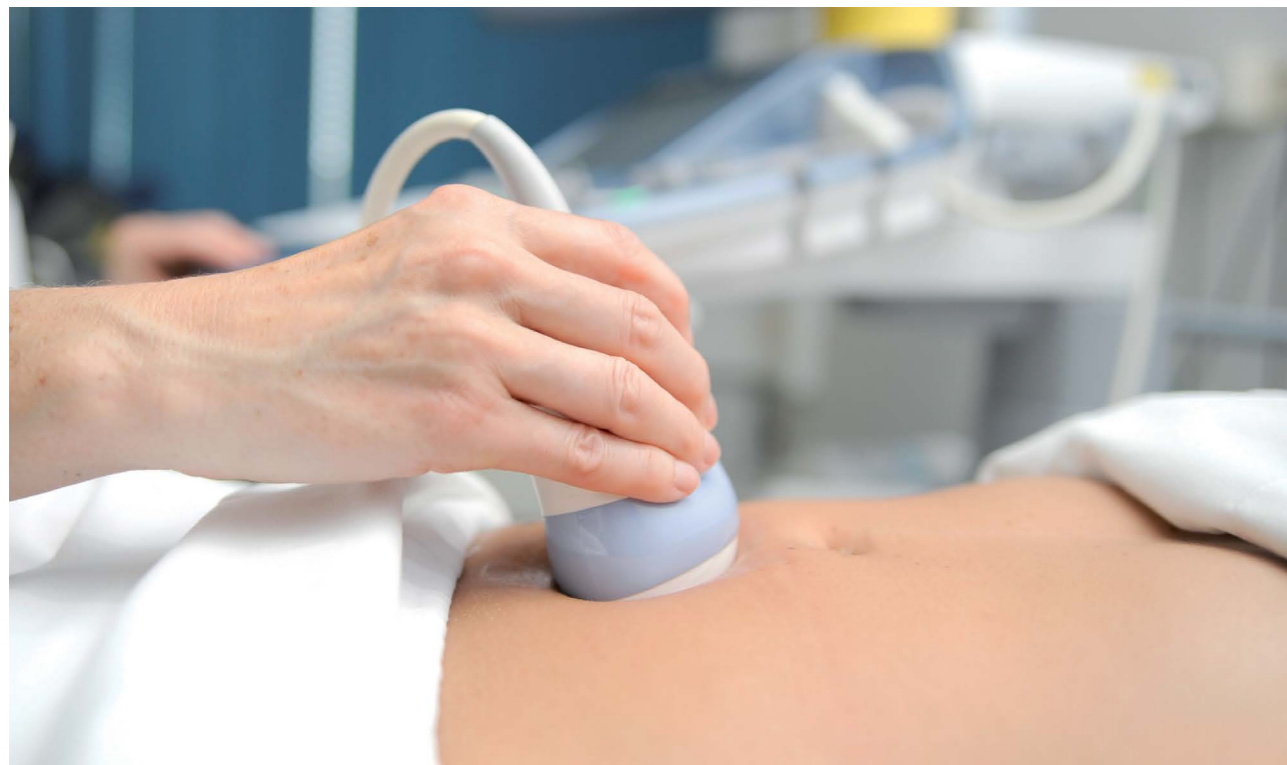

Unsere fachlichen Schwerpunkte:

1. ERKRANKUNGEN DES VERDAUUNGSSYSTEMS: "GASTROENTEROLOGIE"

AUF EINEN BLICK: GASTROENTEROLOGIE

- » Modernste endoskopische und sonografische Geräteausstattung
- » 4.000 Endoskopien pro Jahr
- » 5.000 Sonografien pro Jahr
- » Schwerpunkte: Tumorerkrankungen und chronisch-entzündliche Darmerkrankungen
- » Qualitätssiegel „TÜV“
- » Spezialverfahren:
 - Kapsel-Endoskopie des Dünndarms
 - Enteroskopie des Dünndarms
 - endoskopische Vollwandresektion im Darm
 - endosonografisch gesteuerte Interventionen
 - 24h-Impedanz-pH-Metrie der Speiseröhre
 - „High resolution“-Manometrie der Speiseröhre



Dr. med. Simone Busch
Oberärztin
Fachärztin für Innere Medizin
Gastroenterologie und Infektiologie



Dr. med. Sarah Taha
Oberärztin
Fachärztin für Innere Medizin
Gastroenterologie



Dr. med. Matthias Feucht
Oberarzt
Facharzt für Innere Medizin



Dr. med. Anja Westphal
Oberärztin
Fachärztin für Innere Medizin



Dr. univ. Mostar Dragana Bevanda
Fachärztin für Innere Medizin

Unsere fachlichen Schwerpunkte:

2. TUMORERKRANKUNGEN: "ONKOLOGIE"

Die Onkologie umfasst das Erkennen (Diagnostik) und Behandeln (Therapie) von nahezu allen bösartigen Erkrankungen des Menschen, wobei die Tumorerkrankungen des Verdauungssystems bei uns einen besonderen Schwerpunkt bilden.

In der Diagnostik sind bei uns im Hause die Klinik für Radiologie (Computertomografie-, Kernspin-Untersuchungen) und die Klinik für Nuklearmedizin (Szintigrafien, Positronenemissionstomografie-Untersuchungen) unsere unverzichtbaren Partner. So kann gemeinsam eine Festlegung des Stadiums der Tumorerkrankungen auf medizinisch derzeit höchst möglichem Niveau erfolgen – als optimale Voraussetzung für eine individualisierte und optimale Tumortherapie.

In der Therapie arbeiten wir maßgeblich v. a. mit der Klinik für Allgemein- und Viszeralchirurgie sowie mit der Klinik für Strahlentherapie und Tumormedizin zusammen, um unseren Patienten die bestmögliche Behandlung „aus einem Guss“ und an einem Standort bieten zu können.

Die in interdisziplinären Besprechungen („Tumorboard“) für jeden einzelnen Patienten festgelegten Empfehlungen

werden im Haus umgesetzt. Medikamentöse Therapien erfolgen in einer neu errichteten und ganz auf die Erfordernisse unserer Patienten ausgerichteten Interdisziplinären Onkologischen Ambulanz. Chirurgische Behandlungen und Strahlentherapien werden vor Ort in den jeweiligen Fachabteilungen durchgeführt.

Bei Fragen oder Problemen, die gegebenenfalls im Rahmen der ambulant durchgeführten Behandlungen zu Hause auftreten, steht für Patienten wie natürlich auch für an der Behandlung beteiligte Kollegen rund um die Uhr unser 24h-Tumortelefon zur Verfügung.

Eine ganz besondere Krankheitssituation stellen Erkrankungen in einem fortgeschrittenen und nicht mehr heilbaren Stadium dar. Hier gilt es, alle Anstrengungen auf eine Verbesserung der Lebensqualität in der verbleibenden Lebenszeit zu richten: Spezialisierte Ärzte, Fachpflege-Kräfte und ein Therapeuten-Team wirken auf unserer Palliativstation zusammen, um dies im Rahmen eines stationären Aufenthaltes zu erreichen.



Unsere fachlichen Schwerpunkte:

2. TUMORERKRANKUNGEN: "ONKOLOGIE"

AUF EINEN BLICK: ONKOLOGIE

- » Interdisziplinäre Onkologische Ambulanz
- » Spezialisierte Krankenhaus-Apotheke: Zubereitung von Tumortherapien im Haus
- » Modernste Bestrahlungstechnik mit Linearbeschleuniger
- » Minimal-invasive chirurgische Tumortherapie
- » Interdisziplinäres Tumorboard
- » Klinisches Studienzentrum
- » Palliativstation und Koordinierungszentrum der ambulanten Palliativversorgung SAPV
- » 5.000 medikamentöse Tumortherapien pro Jahr
- » Onkologisches Zentrum der Deutschen Krebsgesellschaft
- » Darmkrebszentrum der Deutschen Krebsgesellschaft
- » Mitglied des regionalen Onkologischen Schwerpunktes OSP

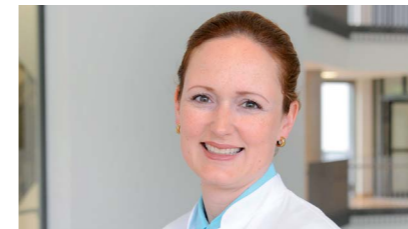

Dr. med. May Daraban-Brixner
Leitende Oberärztin
Bereichsleitung Hämato-Onkologie
Fachärztin für Innere Medizin
Hämato-Onkologie, Gastroenterologie, Palliativmedizin



Dr. med. Michael Ulrich Böckeler
Oberarzt
Sektionsleitung Pneumologie
Facharzt für Innere Medizin
Hämato-Onkologie, Pneumologie



Dr. med. Nikolai Schuelper
Oberarzt
Facharzt für Innere Medizin
Hämato-Onkologie



Marc Barthel
Ärztliche Leitung Palliativstation
Facharzt für Innere Medizin
Palliativmedizin



Sorina Däubler
Fachärztin für Innere Medizin



Dr. med. Madita Schuelper
Assistenzärztin

Unsere fachlichen Schwerpunkte:

3. ERKRANKUNGEN DURCH BAKTERIEN, VIREN, PILZE UND PARASITEN: "INFEKTILOGIE"

Die Infektiologie umfasst das Erkennen (Diagnostik) und Behandeln (Therapie) von Erkrankungen, die durch Mikroorganismen ausgelöst werden – diese Erkrankungen können sich an praktisch jedem Organ des Menschen manifestieren.

In der Diagnostik spielt die Gewinnung von Bildern betroffener Organe oder Körperabschnitte durch Ultraschall, Röntgen, Computertomografie oder Kernspintomografie eine wichtige Rolle. In der medius KLINIK OSTFILDERN-RUIT verfügen wir darüber hinaus über die Positronenemissionstomografie: eine ganz besondere Methode, die unbekannte Entzündungsherde im Körper sichtbar werden lässt.

Daneben ist die mikrobiologische Untersuchung von Sekreten, Flüssigkeiten, Eiter, Blut oder Gewebe von herausragender Bedeutung. Unter dem Mikroskop oder durch Anzucht von Keimen im Labor lassen sich diese genauer identifizieren – und besser behandeln. In jüngerer Zeit haben molekularbiologische Methoden

das Untersuchungsspektrum erweitert: die Analyse des Gen-Materials von Mikroorganismen erleichtert häufig deren Erkennung.

Die wichtigsten Medikamente in der Therapie von Infektionen sind, natürlich, die Antibiotika, die häufig auch lebensrettend wirken können. Allerdings: der unkritische Einsatz führt zur Bildung von Resistenzen und umfassenden Nebenwirkungen.

Daher wird in unserer Klinik der Antibiotika-Einsatz von extern geschulten Fachärzten, „Antibiotika-Stewards“, überwacht, und im Rahmen von besonderen „Antibiotika-Visiten“ sichern ärztliche Spezialisten, Apotheker und Mikrobiologen gemeinsam vor Ort auf den Krankenstationen den richtigen Antibiotika-Einsatz.

AUF EINEN BLICK: INFEKTILOGIE

- » Modernste Bildgebung von Entzündungsherden unter Einschluss der Positronenemissionstomografie („PET“)
- » Ärztliche Spezialisten mit Schwerpunkt „Infektiologie“ und externer Antibiotika-Ausbildung: „Antibiotika-Stewards“
- » Fachübergreifende Antibiotika-Visiten vor Ort durch Spezialisten
- » Hauseigene aktuelle Leitlinien „Infektiologie“



Dr. med. Simone Busch
Oberärztin
Fachärztin für Innere Medizin
Infektiologie, Gastroenterologie



Federica Iraci
Fachärztin für Innere Medizin



Unsere fachlichen Schwerpunkte:

4. ERKRANKUNGEN DER ATEMWEGE, DER LUNGE UND DES BRUSTFELLS: "PNEUMOLOGIE"

Lungengesundheit ist Lebensqualität! Die Pneumologie umfasst das Erkennen (Diagnostik) und Behandeln (Therapie) von Erkrankungen der Atemwege (Luftröhre und Bronchien), der Lunge, des Brust- bzw. Rippenfelles und des Lungengerüsts. „Asthma“ oder „Lungenkrebs“ sind häufige Erkrankungen, die in der Pneumologie betreut werden.

Zu den Lungenerkrankungen gehören neben den Volkskrankheiten Asthma bronchiale und COPD (Chronisch obstruktive Bronchitis) auch Lungenentzündungen (Pneumonie, Tuberkulose), Ergüsse in der Brusthöhle und gut- wie bösartige Lungentumore. Aber auch seltenere Lungenerkrankungen wie die Sarkoidose, Lungenhochdruck oder die Lungenfibrose werden hier behandelt. Zur Diagnostik der verschiedenen Erkrankungen stehen ein Funktionsbereich mit Apparaten zur Lungenfunktionsprüfung (Spirometrie/Bodyplethysmographie) und eine hochmodern ausgerüstete Endoskopie zur Verfügung.

Mit der Lungenspiegelung (Bronchoskopie) können die Atemwege inspiziert und Gewebe- sowie Sekretproben für weitergehende Untersuchungen entnommen werden. Bei tiefer in der Lunge gelegenen Veränderungen orientieren wir uns mit Hilfe einer Röntgendurchleuchtung oder mittels endoskopischen Ultraschalls („Endosonografie“). Gewebeproben werden entweder mit einer Zange, einer Nadel oder mit einer Kryosonde (Kältesonde/Kryobiopsie) schonend und komplikationsarm entnommen. Diese Verfahren haben insbesondere in der Untersuchung verdächtiger Lymphknoten ihren festen Platz. Auch in der Bestimmung des richtigen Stadiums von bösartigen Tumoren spielt die Bronchoskopie eine wichtige Rolle. Dies gilt ebenso für gutartige Veränderungen wie die Sarkoidose oder infektiologische Fragestellungen.

Die optische Inspektion der Atemwege, ggf. mit Probenentnahme, wird häufig ergänzt durch Untersuchungen der Funktion des Atemtrakts. Die Spirometrie ist hierbei die einfachste Messung atemabhängiger Lungenvolumina. Bei der aufwändigeren Bodyplethysmographie

werden in einer Messkammer bei normaler und etwas beschleunigter Atmung sowie beim tiefen Ein- und Ausatmen die Atemvorgänge durch verschiedene Messfühler erfasst, mittels Computer berechnet und mit geschlechts- und altersbezogenen Normwerten verglichen. Bei der Diffusionsmessung wird analysiert, welche Menge eines Gases (Kohlenmonoxid) aus der Lunge ins Blut gelangt. Mit Hilfe der Diffusionsmessung lässt sich feststellen, ob die Sauerstoffaufnahme durch die Lunge in das Blut normal oder erschwert ist.

Die Klinik für Radiologie (Computertomografie-, Kernspin-Untersuchungen) und die Klinik für Nuklearmedizin (Szintigrafien, Positronenemissionstomografie-Untersuchungen) sind wichtige Partner, um Bilder pneumologischer Erkrankungen zu gewinnen.

Neben der Diagnostik wird die Bronchoskopie auch zur Therapie eingesetzt. Bei Verengungen (Stenosen) der zentralen Atemwege durch Fremdkörper oder durch Tumore können diese mithilfe eines Bronchoskops behandelt werden. Hierfür stehen die Elektrokoagulation, die Argon-Plasma-Koagulation, die Kryotherapie sowie Stent-Einlagen oder Ballondilatation zur Verfügung. Endoskopisch ist es auch möglich, Blutungen im Bereich der Lunge zu stillen und verlegte Atemwege durch verschiedene Verfahren wieder zu eröffnen.

In der Therapie des Lungenkrebses und anderer bösartiger Erkrankungen des Brustraums arbeitet die Sektion für Pneumologie eng mit den Onkologen der Abteilung sowie den hiesigen Kliniken für Chirurgie sowie Strahlentherapie und Tumormedizin zusammen.

Unsere fachlichen Schwerpunkte:

4. ERKRANKUNGEN DER ATEMWEGE, DER LUNGE UND DES BRUSTFELLS: "PNEUMOLOGIE"

AUF EINEN BLICK: PNEUMOLOGIE

- » Eigene Sektion „Pneumologie“ unter Leitung eines Pneumologen
- » Versorgung gut- wie bösartiger Lungenerkrankungen auf höchstem Niveau
- » Modernste endoskopische und minimal-invasive Verfahren in Diagnostik und Therapie unter Einschluss von
 - Endosonographie („EBUS“), d.h. Ultraschall über kleinste Sonden im Bronchial-System
 - Kryo-Technik, d.h. komplikationsarme Gewinnung von Gewebeproben im Bronchial-System
- » Interdisziplinäre Behandlung bösartiger Lungenerkrankungen gemeinsam mit
 - Onkologen und Strahlentherapeuten im Haus sowie
 - Thorax-Chirurgen im Klinikum Esslingen
- » Interdisziplinäres Lungen-Board
- » Klinik und Gründungsmitglied des Thorax-Zentrums Südwest



Dr. med. Michael Ulrich Böckeler
Oberarzt
Sektionsleitung Pneumologie
Facharzt für Innere Medizin
Pneumologie, Hämato-Onkologie

WIE WIR UNS VERNETZEN: ZUSAMMENARBEIT ÜBER FACHGRENZEN UND STANDORTE HINWEG

INTERDISZIPLINARITÄT

Auf unseren ureigenen Fachgebieten, der Gastroenterologie, Pneumologie, Infektiologie und Palliativmedizin, die optimale fachliche Versorgung anzubieten, ist unser Anspruch. Mehr und mehr gewinnt jedoch bei der Behandlung einer Krankheit die Kooperation über Fachgrenzen hinweg an Bedeutung: Spezialisten verschiedener Disziplinen arbeiten zusammen, um dem individuellen Patienten ein Therapiekonzept „nach Maß“ liefern zu können.

Als ein Haus der vielen Fachabteilungen einerseits und der kurzen Wege andererseits können wir dieser Entwicklung in besonderem Maß Rechnung tragen. Auf unserem Gebiet der Viszeralmedizin sind die Kollegen der Chirurgie, der Radiologie / Nuklearmedizin und der Strahlentherapie besonders wichtige Partner. Die urologische und gynäkologische Klinik sind weitere Einrichtungen, mit denen wir gemeinsam an der bestmöglichen Versorgung von „Bauchproblemen“ arbeiten.

Auf dem Gebiet der Tumormedizin sind Organkrebszentren fest etablierte interdisziplinäre Einrichtungen, die im Rahmen von Tumorboardsitzungen und auf der Grundlage gemeinsam entwickelter Behandlungsrichtlinien sicherstellen, dass jeder mögliche Fachbeitrag einer Disziplin, der für den einzelnen Patienten von Vorteil sein kann, auch tatsächlich genutzt wird.

Unsere Klinik koordiniert das „medius Tumorzentrum“, ein interdisziplinäres Onkologisches Zentrum, das von der Deutschen Krebsgesellschaft zertifiziert ist.

Das Darmkrebszentrum wie das Prostatakrebszentrum und das Brustkrebszentrum sind sogenannte zertifizierte Organkrebszentren der Deutschen Krebsgesellschaft. Das Darmkrebszentrum wird von unserer Klinik geleitet.

Auf dem Gebiet der Pneumologie arbeiten wir im Thorax-Zentrum Südwest mit unseren Kollegen der entzündlichen Pneumologie an der medius KLINIK KIRCHHEIM (Prof. Dr. B. Hellmich) sowie der Thoraxchirurgie Göppingen / Esslingen (Dr. T. Kyriss) zusammen, mit allen pneumologischen Fachkollegen der Kliniken Göppingen und Esslingen erfolgt im Rahmen eines wöchentlichen „Lungen-Boards“ eine interdisziplinäre Abstimmung zu Patientinnen mit gut- wie bösartigen Lungenerkrankungen.



DIE MEDIUS KLINIKEN: STARKE STANDORTE PROFITIEREN VON EINEM STARKEN VERBUND

Unter dem gemeinnützigen Dach des Landkreises Esslingen bildet unsere medius KLINIK OSTFILDERN-RUIT gemeinsam mit der medius KLINIK KIRCHHEIM und der medius KLINIK NÜRTINGEN einen starken Verbund, die medius KLINIKEN.

Innerhalb der medius KLINIKEN findet ein ständiger fachlicher Austausch über Standortgrenzen hinweg statt, um die Kompetenz aller unserer Experten im Sinne unserer Patienten zu bündeln.

Auf dem Gebiet der Tumormedizin haben wir das standortübergreifende medius Tumorzentrum gegründet, um auf noch breiterer Grundlage optimale Versorgungsstrukturen für die sich uns anvertrauenden Tumorprieten zu schaffen.

DAS medius TUMORZENTRUM: WISSEN BÜNDELN

Krebs ist – in vielen Fällen – heilbar. Neue Medikamente, moderne technische Verfahren und vor allem die enge Zusammenarbeit der Experten aus verschiedenen Disziplinen haben zu erheblichen Fortschritten bei der Krebsbehandlung geführt.

Die medius KLINIKEN haben deshalb alle Kliniken, die mit Tumorerkrankungen befasst sind, zu einem Tumorzentrum zusammengefasst. Spezialisten aus zwölf Kliniken an den drei Standorten Kirchheim, Nürtingen und Ostfildern-Ruit arbeiten eng zusammen und entwickeln gemeinsam für die Patienten die beste und maßgeschneiderte Therapie.

Das Herz des Tumorzentrums ist die Tumorkonferenz, bei der die Experten aus den beteiligten Kliniken die Befunde der Krebspatienten analysieren und die beste Behandlungsstrategie festlegen.

Dabei spielen die Patienten selbst eine wichtige Rolle – nur dank eines gelungenen Miteinanders von Patienten und Ärzten hat die Behandlung den gewünschten Erfolg. Ebenso wichtig ist uns die vertrauensvolle kollegiale Zusammenarbeit mit den niedergelassenen Haus- und Fachärzten.

Für die Patienten hat das Tumorzentrum einen weiteren wichtigen Vorteil: Wir – und damit die Patienten – arbeiten mit bei wissenschaftlichen Studien. Die Patienten haben damit Zugang zu Innovationen und einer kontrollierten, strukturierten medizinischen Versorgung.

Das medius Tumorzentrum Ostfildern-Ruit mit dem Kooperationspartner medius KLINIK NÜRTINGEN ist ein von der Deutschen Krebsgesellschaft zertifiziertes Onkologisches Zentrum.

DKG
KREBSGESELLSCHAFT

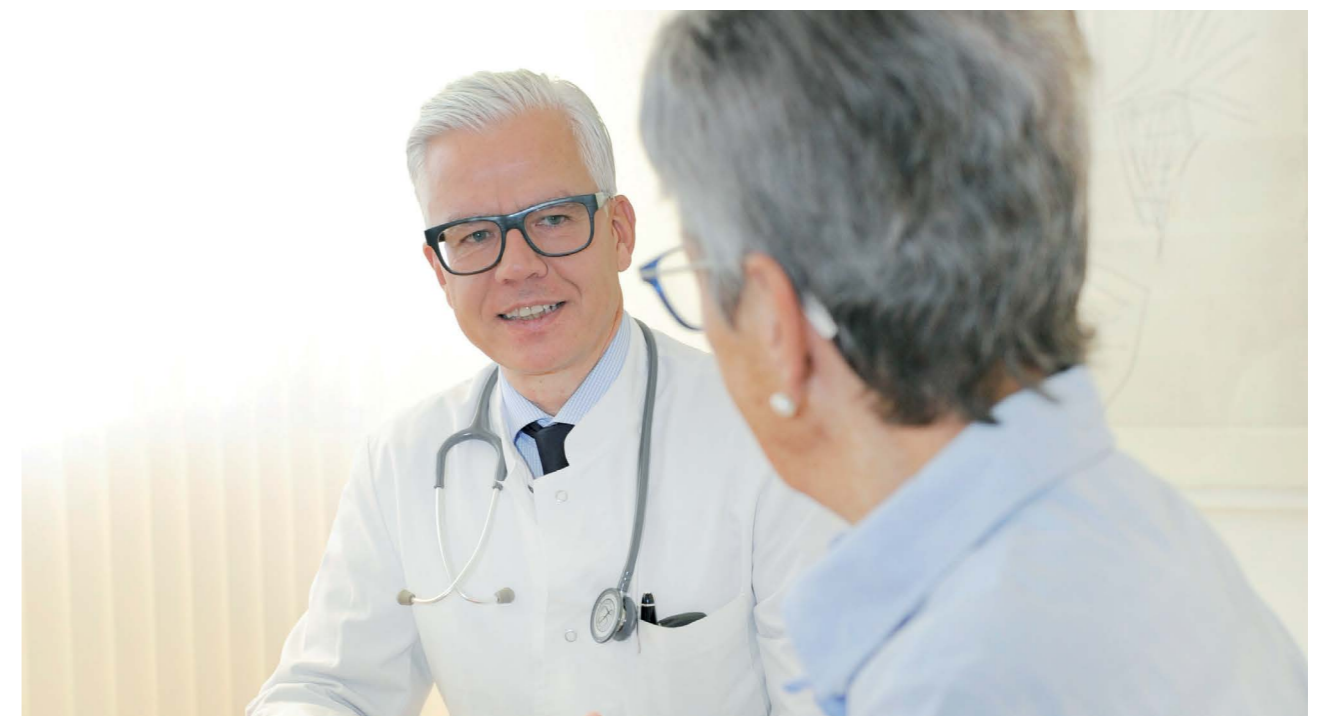

UNSER UMFASSENDES ONKOLOGISCHES NETZWERK

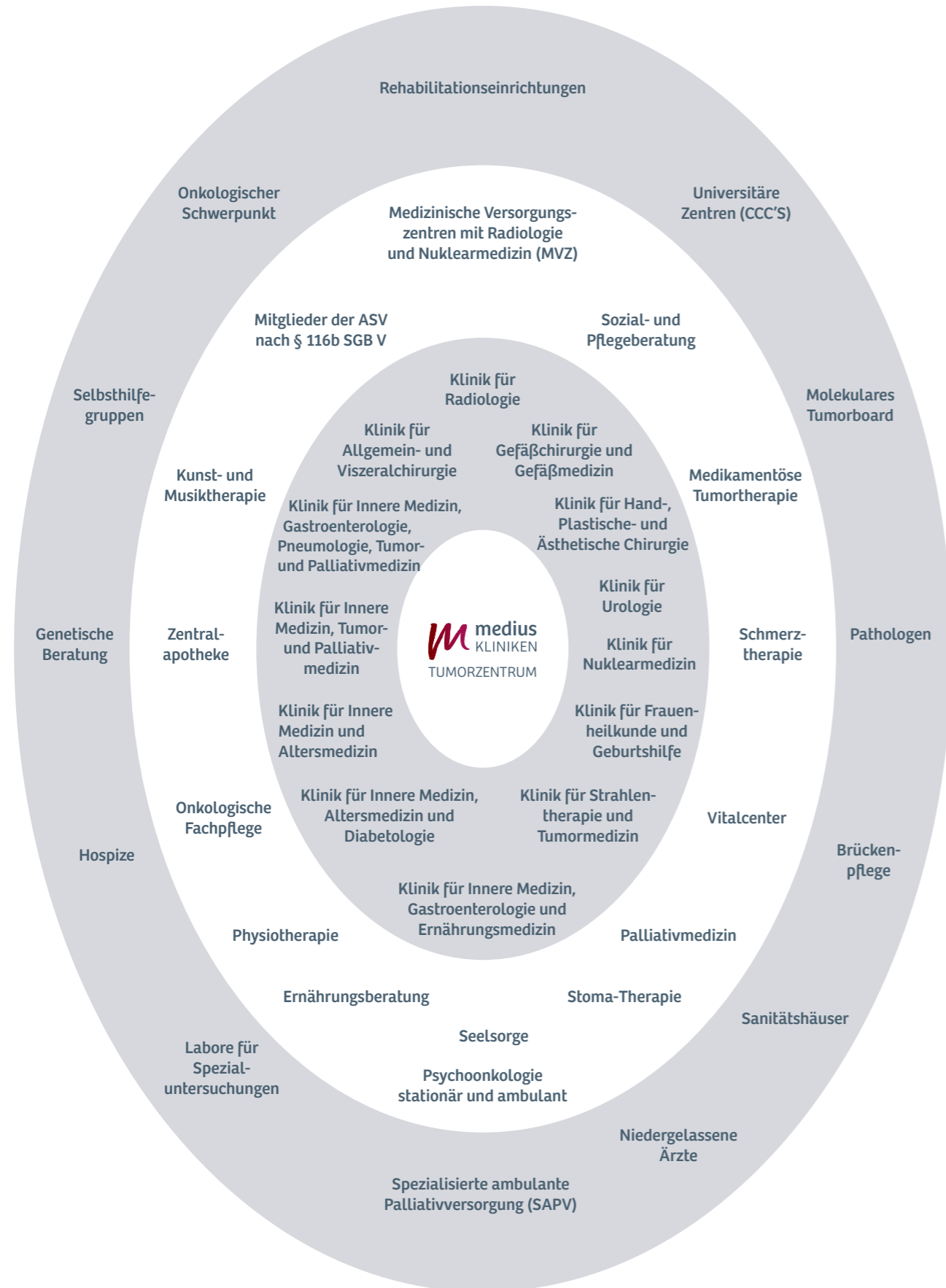

DAS BESTE FÜR IHRE GESUNDHEIT – UNSERE QUALITÄT UND WIE WIR DIESE SICHERN

365 Tage im Jahr und 24 Stunden am Tag versuchen wir, das Beste für Ihre Gesundheit zu erreichen. Eine Vielzahl an Maßnahmen und Instrumenten unterstützt uns dabei, kontinuierlich zu prüfen, in welchem Umfang uns dies gelingt – und wo wir noch besser werden können.

Unser internes Qualitätsmanagement-Team hat die kontinuierliche Prüfung und Weiterentwicklung unserer Behandlungsqualität im Blick: die Entwicklung interner Leitlinien oder von Behandlungsregeln – „standards of procedure“ (SOP) – gehören zu den Aufgaben des Qualitätsmanagements ebenso wie die regelmäßige Befragung zuweisender Ärzte (Zuweiser-Befragung). Jährlich wird ein Qualitätsbericht erstellt, den Sie auf unserer Homepage einsehen können.

Externe Prüfer des „TÜV“ sind regelmäßig Besucher unserer Klinik und prüfen alle Prozesse im Zusammenhang mit Ihrer Behandlung – die technische Funktion von Gerätschaften gehört hierzu ebenso wie z. B. die Qualifikation von an Ihrer Behandlung beteiligten Mitarbeitern der Klinik.

Auf dem Gebiet der Tumormedizin prüft die Deutsche Krebsgesellschaft jährlich über mehrere Tage die Qualität unserer Behandlung von Krebspatienten. Erfolgreich haben wir hierbei mehrere Zertifikate der Deutschen Krebsgesellschaft erworben.

Herausragende Bedeutung hat für uns jedoch nicht nur die von internen oder externen Prüfern gemessene Qualität, sondern die persönliche Wahrnehmung der sich uns anvertrauenden Patienten: Jeder einzelne Patient wird gebeten, seinen Eindruck der ihm zuteil gewordenen Behandlung in Form eines Patienten-Fragebogens mitzuteilen – gerne auch anonym. Patienten-Fürsprecher der Klinik sind jederzeit ansprechbar, sollte sich ein Patient unverstanden fühlen. Im sogenannten Beschwerdemanagement werden Rückmeldungen unserer Patienten gesammelt, ausgewertet – und die Ergebnisse in Maßnahmenplänen berücksichtigt, um unsere Qualität kontinuierlich zu verbessern.



IHR WEG ZU UNS



Prof. Dr. med. Bodo Klump
Chefarzt



Sekretariat: Annette Fink und Kolleginnen
Tel. 0711/4488-11400 | Fax 0711/4488-11409
ruitsekretariat-gastroonko@medius-kliniken.de

STATIONÄRE MEDIZIN

Aufnahme elektiv / geplant

Sekretariat der Klinik
Tel. 0711 / 4488-12400
ruitsekretariat-gastroonko@medius-kliniken.de

Aufnahme dringlich

Diensthabender Internist
Zentrale Notaufnahme ZNA
Tel. 0711 / 4488-16001

Station E.2

Tel. 0711 / 4488-15442

Station D.25

Tel. 0711 / 4488-17523

Station D.18 Intensivmedizin

Tel. 0711 / 4488-16600

Station B.26 Palliativstation

Tel. 0711 / 4488-15422

AMBULANTE MEDIZIN

Privatsprechstunde Prof. Dr. med. Bodo Klump (keine Überweisung)

Sekretariat der Klinik
Tel. 0711 / 4488-12400
ruitsekretariat-gastroonko@medius-kliniken.de

Vorstellung Tumorboard / Zweitmeinung

Dr. med. May Daraban-Brixner
Tel. 0711 / 4488-12407
m.daraban@medius-kliniken.de

Interdisziplinäre Onkologische Ambulanz

Tel. 0711 / 4488-16560

Prä- und poststationäre Sprechstunden (keine Überweisung)

Fach- und Oberärzte der Klinik
Sekretariat der Klinik
Tel. 0711 / 4488-12400
ruitsekretariat-gastroonko@medius-kliniken.de

Koloskopie kurativ / keine Vorsorge (hausärztliche Überweisung AOP)

Sekretariat der Klinik
Tel. 0711 / 4488-12400
ruitsekretariat-gastroonko@medius-kliniken.de

Andere Untersuchungen (fachärztliche Überweisung)

Dr. med. Sarah Taha / Prof. Dr. med. Bodo Klump
Sekretariat der Klinik
Tel. 0711 / 4488-12400
ruitsekretariat-gastroonko@medius-kliniken.de

MVZ Gastroenterologie Filderstadt-Bernhausen

Dr. med. Christoph Bach
Heugasse 3
70794 Filderstadt-Bernhausen
Telefon 0711 / 703558

Spezialisierte ambulante Palliativ-Versorgung SAPV

Dr. med. Katharina Laichinger
Tel. 0711 / 4488-18323
k.laichinger@medius-kliniken.de

KONTAKTDATEN UNSERER OBER- UND FACHÄRZTE



Dr. med. May Daraban-Brixner
Leitende Oberärztin
Internistin, Hämato-Onkologin,
Gastroenterologin
Besondere Schwerpunkte: Tumormedi-
zine, Tumorboard, Palliativmedizin
Tel. 0711 / 4488-12407
m.daraban@medius-kliniken.de

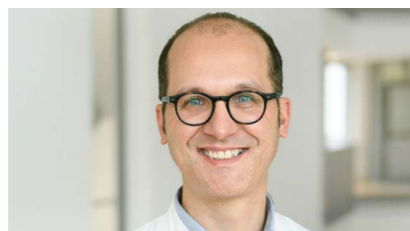

Dr. med. Michael Ulrich Böckeler
Oberarzt
Internist, Hämato-Onkologe,
Sektionsleitung Pneumologie
Besondere Schwerpunkte: Endosko-
pische Pneumologie, Pulmoonkologie
Tel. 0711 / 4488-12420
m.boeckeler@medius-kliniken.de



Dr. med. Simone Busch
Oberärztin
Internistin, Gastroenterologin,
Notfallmedizin, Infektiologie
Besondere Schwerpunkte: Sonografie,
Endoskopie, Infektionsmedizin
Tel. 0711 / 4488-12402
s.busch@medius-kliniken.de



Dr. med. Matthias Niethammer
Oberarzt
Facharzt für Innere Medizin
Besondere Schwerpunkte:
Endoskopie, chronisch-entzündliche
Darmerkrankungen
Tel. 0711 / 4488-12411
m.niethammer@medius-kliniken.de

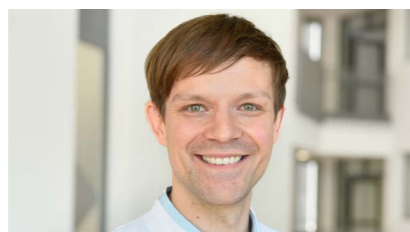

Dr. med. Nikolai Schuelper
Oberarzt
Internist, Hämato-Onkologe
Besondere Schwerpunkte:
Tumormedizin, Tumorboard, medius
Tumorzentrum, Strahlentherapie
Tel. 0711 / 4488-12404
n.schuelper@medius-kliniken.de



Dr. med. Sarah Taha
Oberärztin
Internistin, Gastroenterologin
Besondere Schwerpunkte: Endosko-
pie, Sonografie, chronisch-entzünd-
liche Darmerkrankungen
Tel. 0711 / 4488-12434
s.taha@medius-kliniken.de



Dr. med. Anja Westphal
Oberärztin
Fachärztin für Innere Medizin
Besondere Schwerpunkte:
Endoskopie, Sonografie
Tel. 0711 / 4488-12428
a.westphal@medius-kliniken.de



Marc Barthel
Ärztliche Leitung Palliativstation
Facharzt für Innere Medizin,
Palliativmedizin
Besondere Schwerpunkte:
Palliativmedizin
Tel. 0711 / 4488-12441
m.barthel@medius-kliniken.de



Dr. med. Christoph Bach
Oberarzt
Facharzt für Innere Medizin
Gastroenterologie
Leitung MVZ Gastroenterologie
Filderstadt-Bernhausen
Tel. 0711 / 703558
mvz-bernhausen@medius-kliniken.de

KONTAKTDATEN UNSERER OBER- UND FACHÄRZTE UND DES PFLLEGEDIENSTES



Dr. univ. Mostar Dragana Bevanda
Fachärztin für Innere Medizin
Besondere Schwerpunkte:
Endoskopie
Tel. 0711 / 4488-12477
d.bevanda@medius-kliniken.de



Sorina Däubler
Fachärztin für Innere Medizin
Besondere Schwerpunkte:
Palliativmedizin, Gastroenterologie
Tel. 0711 / 4488-12431
s.daeubler@medius-kliniken.de



Heike Brenner
Funktionsleitung Endoskopie
Gesundheits- und Krankenpflegerin
Tel. 0711 / 4488-19718
h.brenner@medius-kliniken.de



Isolde Kusterer
Funktionsleitung Onkologische
Ambulanz
Gesundheits- und Krankenpflegerin
Tel. 0711 / 4488-17560
i.kusterer@medius-kliniken.de



Ingrid Rockenstein
Leitung Station D.25
Gesundheits- und Krankenpflegerin
Tel. 0711 / 4488-17529
i.rockenstein@
medius-kliniken.de



Evelyn Gromer
Leitung Station E.0
Gesundheits- und Krankenpflegerin
Tel. 0711 / 4488-15222
e.gromer@medius-kliniken.de

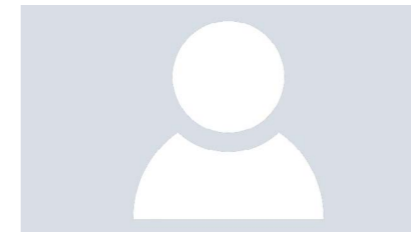

Tatjana Cabral-Santos
Leitung Station E.2
Gesundheits- und Krankenpflegerin
Tel. 0711 / 4488-15262
t.cabral-santos@medius-kliniken.de

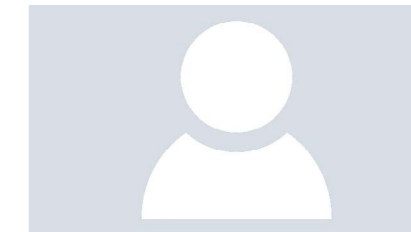

Jose Luis Castellano Lerma
Leitung Station B.26
Palliativstation
Gesundheits- und Krankenpfleger
Tel. 0711 / 4488-15851
j.castellano-lerma@medius-kliniken.de

MEDIUS BEDEUTET MITTELPUNKT

Drei Standorte. Über 3.400 engagierte Mitarbeiter. Ein gemeinsames Ziel: Ihrem Vertrauen jeden Tag aufs Neue gerecht zu werden. Mit hoher medizinischer Fachkompetenz, einer modernen Infrastruktur und großem persönlichem Einsatz.

Den Menschen nahe zu sein, das ist für uns mehr als ein Versprechen. Es ist unser Auftrag als gemeinnütziger Klinikverbund des Landkreises Esslingen. Wenn es um Ihre Gesundheit geht, wollen wir Ihr Medius, Ihr Mittelpunkt sein. Unser Mittelpunkt sind Sie.

SIE FINDEN UNS HIER

medius KLINIK OSTFILDERN-RUIT

Hedelfinger Straße 166
73760 Ostfildern
Telefon 0711 / 4488-0

WWW.MEDIUS-KLINIKEN.DE

KIRCHHEIM | NÜRTINGEN | OSTFILDERN-RUIT

AKADEMISCHES LEHRKRANKENHAUS
DER UNIVERSITÄT TÜBINGEN



IMPRESSUM

medius KLINIKEN gGmbH
EINE GEMEINNÜTZIGE GESELLSCHAFT
DES LANDKREISES ESSLINGEN
SITZ Kirchheim unter Teck
Zertifiziert nach DIN ISO 9001:2015

VORSITZENDER DES AUFSICHTSRATS
Landrat Heinz Eininger
GESCHÄFTSFÜHRER Sebastian Krupp
GESCHÄFTSFÜHRER MEDIZIN Dr. med. Jörg Sagasser
Amtsgericht Stuttgart HRB 731011
UST-IdNr. DE 266222308

UNTERNEHMENSKOMMUNIKATION
CharLottenstraße 10
73230 Kirchheim unter Teck